



NetPoulSafe

## CREAR UN PROTOCOLO DE HIGIENE ESPECÍFICO PARA SU EXPLOTACIÓN



### PUNTOS PRINCIPALES

- El cumplimiento de los protocolos de higiene reduce el riesgo de introducir enfermedades animales y otros microorganismos en la explotación.
- Cree su protocolo de visitas higiénicas específico para la granja utilizando este [documento](#).
- El protocolo completo de higiene de AVINED se encuentra [aquí](#).

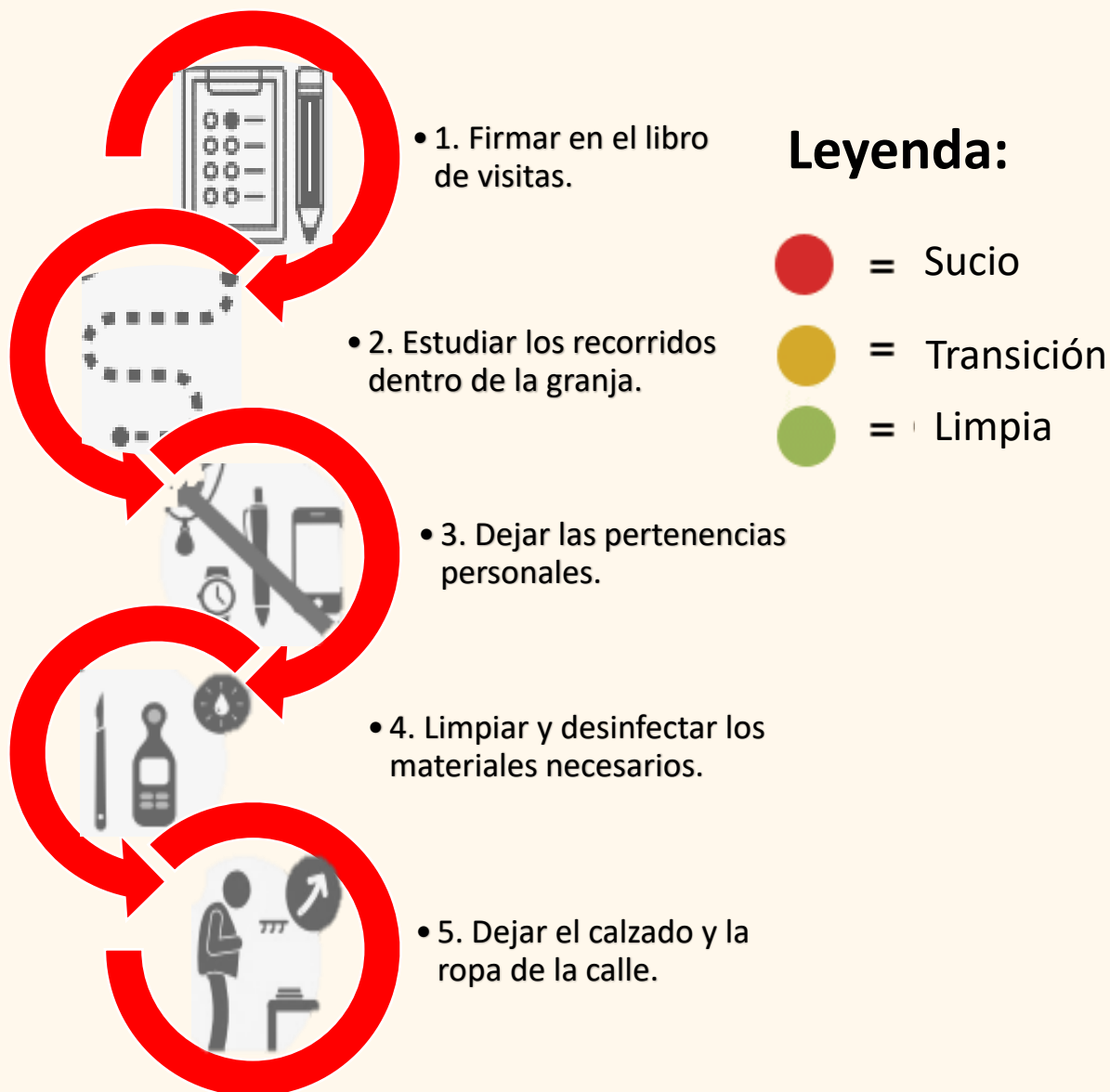

# CREAR UN PROTOCOLO DE HIGIENE ESPECÍFICO PARA SU EXPLOTACIÓN



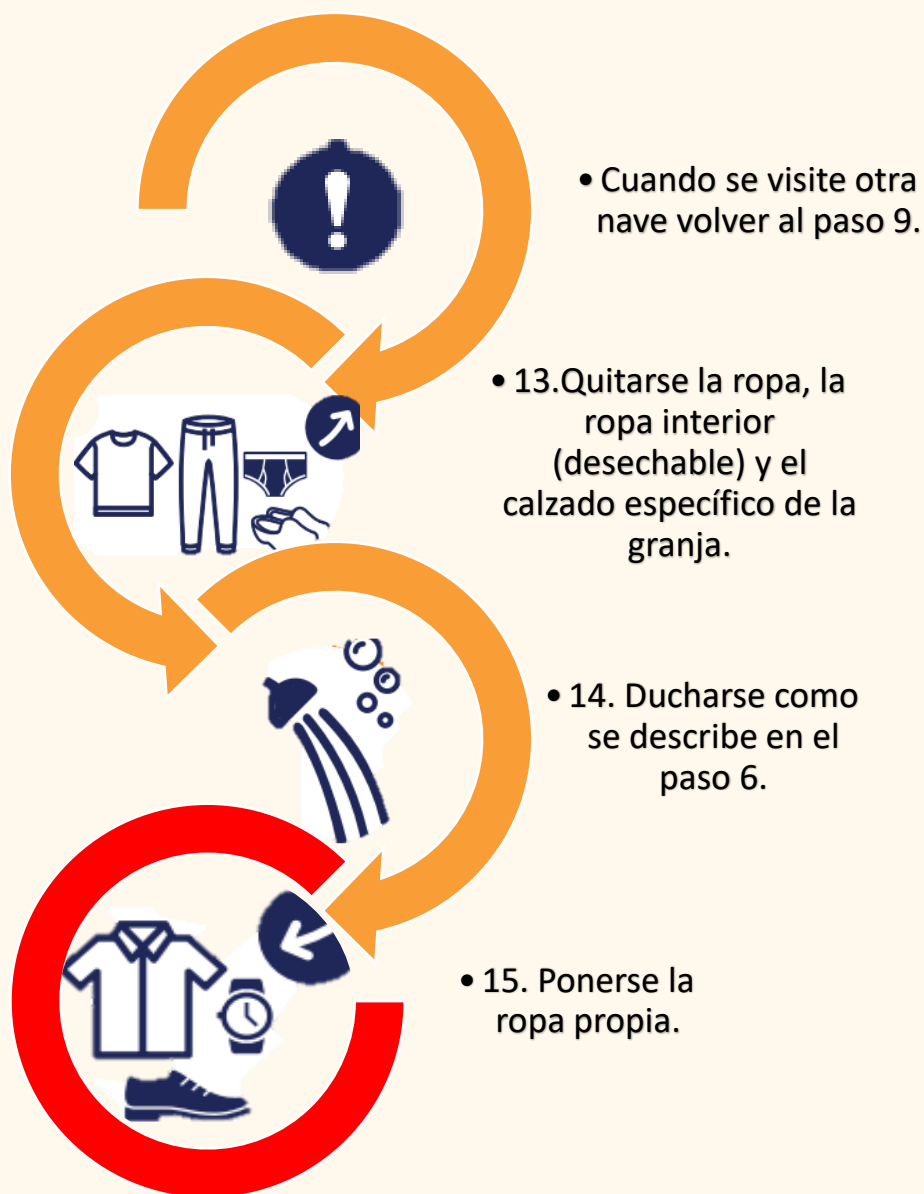

## Para más información:

- Protocolo de higiene AVINED : <https://www.avined.nl/themas/bedrijfsmanagement/bedrijfshygiene>
- NETPOULSAFE project : <https://www.netpoulsafe.eu>

"Este proyecto ha recibido financiación del programa de investigación e innovación Horizonte 2020 de la Unión Europea en virtud del acuerdo de subvención nº 101000728 (NetPoulSafe).

