



NetPoulSafe

BIOSEGURIDAD PARA LOS EQUIPOS DE CARGA/VACUNACIÓN



PUNTOS PRINCIPALES

- El proceso de los diferentes pasos a seguir para respetar la bioseguridad al entrar y salir de la granja.



Llegar en coche/camión



Parar en la puerta



Tocar el timbre y comunicar su entrada



Desinfectar el coche



Conduzca hasta la zona de aparcamiento



Entrar por la barrera de bioseguridad



Registrar su entrada



Descontaminarse y ducharse (si hay)



BIOSEGURIDAD PARA LOS EQUIPOS DE CARGA/VACUNACIÓN

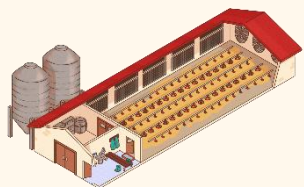

Entrar en la nave



Descontaminarse desinfectando el calzado

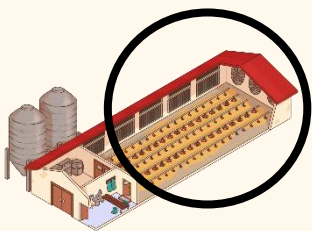

Entrar en la zona limpia con los animales



Salir de la zona limpia con los animales



Descontaminarse cambiando el calzado



Salir de la nave

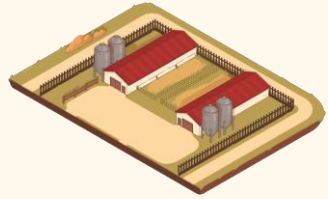

P: ¿Hay varias naves?



NO



SI

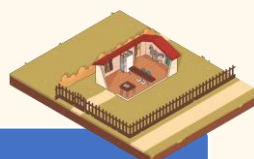

Salida por la barrera de bioseguridad



Volver a la zona de aparcamiento



Desinfectar el coche/camión

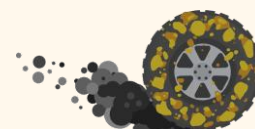

Salir de la granja por la puerta



Ha salido correctamente de la granja

Conclusión:

- Siguiendo estos pasos respetará la bioseguridad al entrar y salir de una granja avícola.

Para más información:

- [Haz clic para más información sobre el curso online sobre bioseguridad.](#)
- NETPOULSAFE project: <https://www.netpoulsafe.eu>

Este proyecto ha recibido financiación del programa de investigación e innovación de 2014-2020 en virtud del acuerdo de subvención nº 101000728 (NetPoulSafe).

