VIII Curso de Sanidad Avícola

Herramientas de Diagnóstico y Prevención

Jueves, 31 de mayo de 2018

CEU UCH Aula Magna. Facultad de Ciencias de la Salud. Alfara del Patriarca (Valencia)

7 EN MAPA-CEU

9.00 h. Registro y entrega de documentación

9.30 h. Presentación

Dra. LORENA MOCÉ, Vicedecana de la Facultad de Veterinaria (CEU UCH).

D. VICENTE SALVADOR, Junta Directiva CECAV.

9.45 h. Experiencia francesa en los brotes de H5N8

JEAN LUC GUERIN, DVM, PhD, Dipl. ECPVS. (Professeur à l'ENV Toulouse, Aviculture & Pathologie Aviaire - Chaire de biosécurité aviaire - UMR INRA-ENVT IHAP) (Charla en inglés).

10.30 h. Micoplasma en Europa, monitorización y control

ANTONIO RICCI, DVM. (Especialista veterinario en aves para EMEA, IDEXX).

11.00 h. Pausa café

11.30 h. Prevalencia de MS e IBV en la Comunidad Valenciana

VERÓNICA CORTÉS, DVM. (Responsable de seguridad alimentaria y sanidad animal, CECAV).

12.00 h. Campylobacter en mataderos avícolas y puntos críticos

CLARA MARÍN, DVM, PhD, DIPL. EBVS. (Profesora titular, CEU UCH).

12.45 h. Actualización de la prevención de las infestaciones en avicultura

DAVID GARCÍA, B. PHARM. (Director Técnico, BIOPLAGEN).

13.30 h. Comida

Hospital Clínico Veterinario CEU, Sala Necropsias, Alfara del Patriarca (Valencia)

8 EN MAPA-CEU

TALLER 1 - 15.30 - 17.30 h

Necropsias en aves de corral: técnica, toma de muestras e interpretación de lesiones

MANUEL PIZARRO, DVM, PhD, Dipl. EBVS. (Profesor Facultad de Veterinaria, UCM).

AGUSTÍN BARRAGÁN, DVM, PhD. (Profesor Facultad de Veterinaria, CEU UCH).

TALLER 2 - 15.30 - 17.30 h

Controles en incubación: del huevo al pollito

JORGE MUÑOZ, B. Sc. Biology. (Especialista en incubación, COBB Española).

JUAN CARLOS ABAD, DVM. (Director Técnico, COBB Española).

TALLER 3 - 15.30 - 17.30 h

Interpretación de histopatología básica en avicultura

DAVID VIANA, DVM, PhD. (Profesor Facultad de Veterinaria, CEU UCH).

TALLER 4 - 15.30 - 17.30 h

Gel innovation

MARÍA AURORA COLVÉE, DVM. (Vaccination Services and Equipment Manager, CEVA).

MARIA PALOMEQUE, DVM. (Marketing and Vet Services Manager, CEVA).

ELIA PÉREZ, DVM. (Técnico Especialista Avicultura, CEVA).

Viernes, 1 de junio de 2018

CECAV - Alquerías del NP (Castellón)

9.45 h. Registro y entrega de documentación

10.00 h. Fagoterapia en avicultura

DANIELA SILVA, PhD, BSBC. (Molecular Biology Development Manager Food & Pharmaceutical, ALS).

10.45 h. Infamación Metabólica en Producciones Avícolas

TESA PANISELLO, DVM. (Directora, Cealvet SL).

11.15 h. Opciones en la prevención de enfermedades entéricas: compuestos secundarios de plantas

MARISABEL CABALLERO, Agr. Eng., MBA. (Global Technical Manager Poultry, Ew-nutrition).

11.45 h. Pausa Café

12.15 h. Cuando la vacunación se convierte en datos

JORDI FRANQUESA, BBA, B. Audiovisual Communication. (Marketing Technology Coordinator, HIPRA).

13.00 h. Mejorando Rendimientos: El Trinomio Granja-Transporte-Matadero

RAFAEL MONLEÓN, DVM, MSpVM, DACPV, PAS, MBA. (General Manager Ulnus/MSD AH).

13.45 h. Poultry Quiz

SANTIAGO BELLÉS, DVM. (Poultry Manager, Qualivet).

14.30 h. Clausura

D. VICENTE MARZÁ CARDELLAT. (Subdirector General de Agricultura y Ganadería).

14.45 h. Comida

Coordinadores

Dr. Pablo Catalá, Director CECAV

Dr. Joaquín Ortega y Dr. Agustín Barragán, Profesores de Anatomía Patológica, Facultad de Veterinaria, CEU-UCH

Formulario de Inscripción

Nombre _____

Apellidos _____

Empresa/Organismo _____

DNI _____

Tel. _____

email _____

Solicita la inscripción a:

Jueves, 31 de mayo de 2018

☐ **Sesiones teóricas Mañana: 60 € (incluye café y comida)**

☐ Asistiré a la Comida

☐ **Sesión práctica Tarde: 80 € (seleccionar sólo una opción)**

☐ **Taller 1** ☐ **Taller 2**

☐ **Taller 3** ☐ **Taller 4**

Viernes, 1 de junio de 2018

☐ **Sesiones teóricas: 60 € (incluye café y comida)**

☐ Asistiré a la Comida

Socios CECAV (inscripción gratuita)
*Las plazas son limitadas y se asignarán por riguroso orden de inscripción. Socios CECAV incluye a Socios de ASAV, de ASFAVAC y de la Asociación de Mataderos Avícolas de la Comunidad Valenciana.

Inscripción: Hasta el 24 de mayo de 2018

Procedimiento de inscripción:

Realizar transferencia bancaria o ingreso en la cuenta de LA CAIXA: ES85 2100 5265 9722 0006 1681

Concepto: Inscripción a VIII Curso de Sanidad Avícola

Enviar boletín de inscripción y justifcante de pago a:

Mercedes Barea

m.barea@cecav.es **Tel.: 964 592 387**

Patrocinan:

BioChek · IDT · iMICROQ · qualivet

Test With Confidence™ · IDEXX · HIPRA La Referencia en Prevención para Salud Animal · EFIM

Cobb · Ceva · zoo alium · aviNews

Universidad CEU Cardenal Herrera
C/ Ramón y Cajal, s/n. Alfara del Patriarca Tel. 96 136 90 00
uchceu.es

CECAV
C/ Nules, 16. 12539 Alquerías del Niño Perdido, Castellón
Tel. 96 459 23 87 **cecav.es**

VIII Curso de Sanidad Avícola

Herramientas de Diagnóstico y Prevención

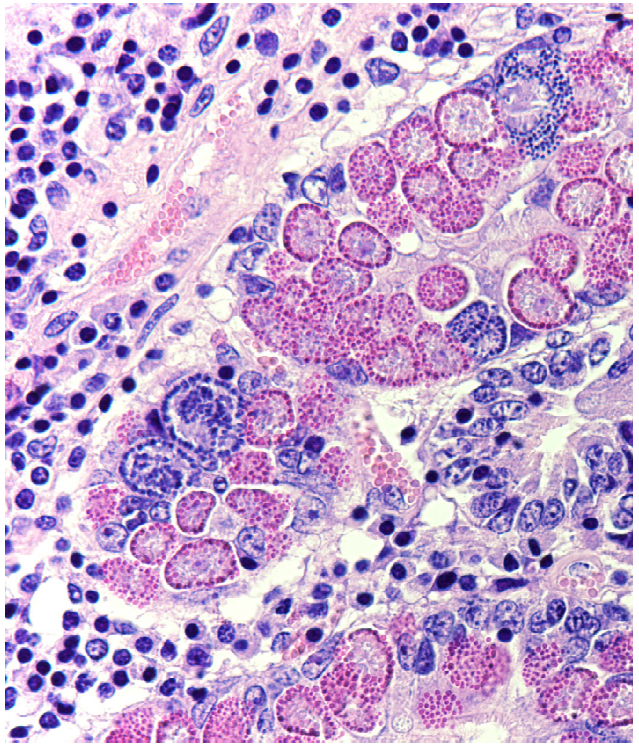

31 de mayo de 2018 Aula Magna. Facultad de Ciencias de la Salud. Alfara del Patriarca (Valencia) **CEU-UCH** y Hospital Clínico-Veterinario **CEU UCH**

1 de junio de 2018. Centro de Calidad Avícola y Alimentación Animal de la Comunidad Valenciana, **CECAV**, Alquerías del NP, Castellón

CEU Universidad Cardenal Herrera | Facultad de Veterinaria

cecav www.cecav.es

ASAV Asociación Avícola Valenciana